

ENDLICH WIEDER HANDBALL 😊

Wir freuen uns, dass wir wieder zusammen sein können.



Darum bitten wir Dich/Sie, euch an die vorgegebenen
Maßnahmen zu halten.

**Alle Regelungen können erst nach Bekanntgabe der örtlichen Behörde
des Landkreises in Anspruch genommen werden.**

Unsere Hallen:
Wildeckhalle Abstatt Nr. 1001
Langhanshalle Beilstein Nr. 1008
Mehrzweckhalle Gronau Nr. 2064
Schozachtalhalle Ilsfeld Nr. 1027
Stettenfelshalle Untergruppenbach Nr. 1049

§ 28 B IFSG „BUNDESNOTBREMSE“ INZIDENZ ÜBER 100.....	3
INZIDENZ STABIL UNTER 100 (5 WERKTAGE IN FOLGE).....	4
ÖFFNUNGSSCHRITT 1:.....	4
INZIDENZ SINKT 14 TAGE NACH ÖFFNUNGSSCHRITT 1 WEITER.....	5
ÖFFNUNGSSCHRITT 2:.....	5
KONTAKTERFASSUNG:.....	6
ZUSCHAUER & BEWIRTUNG	7
MANNSCHAFTEN & SPIELBETEILIGTE.....	8

§ 28 b IfSG „Bundesnotbremse“ Inzidenz über 100

Was ist erlaubt?

- **Spitzen- und Profisport** ohne Zuschauer*innen
- **Kontaktarmer Freizeit- und Amateursport im Freien**, zu zweit oder mit den Angehörigen des eigenen Haushaltes (genesen + geimpft oder geimpfte zählen nicht mit, wenn die letzte Impfung mindestens 14 Tage zurück liegt).
- **Kontaktloser Sport im Freien in Gruppen von bis zu 5 Kindern bis einschließlich 13 Jahre.**
Die anleitenden Personen müssen eine der G-Regelungen (Genesen + geimpft, vollständig geimpft oder tagesaktueller negativer Corona-Schnelltest) erfüllen.

Testmöglichkeiten:

Burg Apotheke Beilstein Hallenbad Beilstein, Albert-Einstein-Straße 20, 71717 Beilstein
Burg Apotheke Untergruppenbach, Heilbronner Str. 16, 74199 Untergruppenbach
Rathausapotheke Abstatt, Wildeckhalle, Beilsteiner Str. 27, 74232 Abstatt

Folgende Maßnahmen sind einzuhalten:

- Die Kontakterfassung von allen Anwesenden muss weiterhin zuverlässig und wahrheitsgemäß erfolgen. Siehe Anhang
- Umkleidekabinen sind geschlossen. Bitte kommt schon umgezogen ins Training.
- Das WC, wenn möglich, alleine aufsuchen.
- Trainingsgeräte sind personenbezogen einzusetzen und nach Beendigung des Training zu reinigen.

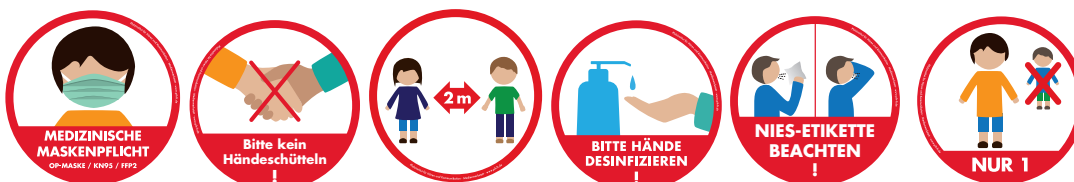

* Kinder unter 6 Jahren sind von der Maskenpflicht befreit.

Nach Beendigung des Training ist das Sportgelände unverzüglich zu verlassen.

Ansammlungen sind zu vermeiden.

Inzidenz **stabil unter 100** (5 Werktage in Folge)

Öffnungsschritt 1:

Was ist erlaubt?

- **Spitzen- und Profisport** ohne Zuschauer*innen
- **Kontaktarmer Freizeit- und Amateursport im Freien, mit bis zu 20 Personen**
(Genesen + geimpft oder vollständig geimpfte zählen nicht mit, wenn die letzte Impfung mindestens 14 Tage zurück liegt).

Spieler*innen und Trainer*innen ab dem 6 Lebensjahr benötigen einen tagesaktuellen negativen

Corona-Schnelltest. (Genesen + Geimpft, vollständig geimpft sind von der Testpflicht befreit.)

Testmöglichkeiten:

Burg Apotheke Beilstein Hallenbad Beilstein, Albert-Einstein-Straße 20, 71717 Beilstein

Burg Apotheke Untergruppenbach, Heilbronner Str. 16, 74199 Untergruppenbach

Rathausapotheke Abstatt, Wildeckhalle, Beilsteiner Str. 27, 74232 Abstatt

Folgende Maßnahmen sind einzuhalten:

- Die Kontakterfassung von allen Anwesenden muss weiterhin zuverlässig und wahrheitsgemäß erfolgen. Siehe Anhang
- Umkleidekabinen sind geschlossen. Bitte kommt schon umgezogen ins Training.
- Das WC, wenn möglich, alleine aufsuchen.
- Trainingsgeräte sind personenbezogen einzusetzen und nach Beendigung des Training zu reinigen.

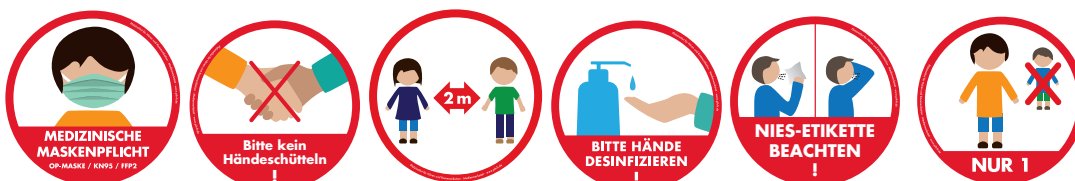

* Kinder unter 6 Jahren sind von der Maskenpflicht befreit.

Nach Beendigung des Training ist das Sportgelände unverzüglich zu verlassen. Ansammlungen sind zu vermeiden.

Inzidenz **sinkt 14 Tage** nach Öffnungsschritt 1 **weiter**

Öffnungsschritt 2:

Was ist erlaubt?

- **Spitzen- und Profisport** mit maximal 250 Zuschauer*innen
- **Kontaktarmer Freizeit- und Amateursport innen und außen** 1 Person 20m²
- Spieler*innen und Trainier*innen ab dem 6 Lebensjahr benötigen einen tagesaktuellen negativen Corona-Schnelltest. (Genesen + geimpft, vollständig geimpft sind von der Testpflicht, durch Vorlage einer Bestätigung befreit.)

Testmöglichkeiten:

Burg Apotheke Beilstein Hallenbad Beilstein, Albert-Einstein-Straße 20, 71717 Beilstein

Burg Apotheke Untergruppenbach, Heilbronner Str. 16, 74199 Untergruppenbach

Rathausapotheke Abstatt, Wildeckhalle, Beilsteiner Str. 27, 74232 Abstatt

Folgende Maßnahmen sind einzuhalten:

- Die Kontakterfassung von allen Anwesenden muss weiterhin zuverlässig und wahrheitsgemäß erfolgen. Siehe Anhang.
- Umkleidekabinen sind geschlossen. Bitte kommt schon umgezogen ins Training.
- Trainingsgeräte sind personenbezogen einzusetzen und nach Beendigung des Training zu reinigen.
- LÜFTEN.
- Das WC, wenn möglich, alleine aufsuchen. Die Benutzung der Duschen ist erst nach Freigabe des Hallenbetreibers, unter Einhaltung des Abstandes, gestattet.

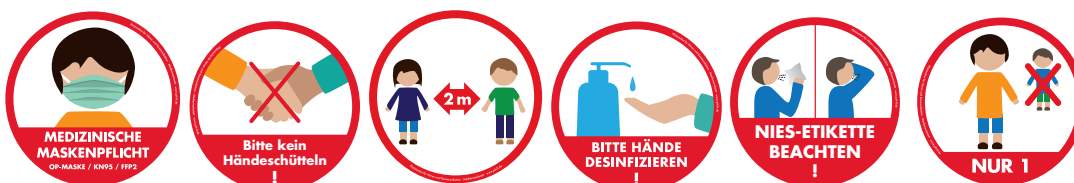

* Kinder unter 6 Jahren sind von der Maskenpflicht befreit.

Kontakterfassung:

Teilnehmer*innenliste (auszufüllen vom Trainer*in!)

Trainer*in: _____ Datum: _____

Adresse: _____ Uhrzeit von/bis: _____

Anschrift *oder* Telefonnummer sind **ZWINGEND auszufüllen!! Wenn jemand mit der Datenerhebung nicht einverstanden ist, ist dieser Person der Zugang zur Sportstätte zu versagen!**

Datenschutzrechtlicher Hinweis:

Diese Daten werden auf Anweisung der Gesundheitsbehörden erhoben und dienen allein der Nachverfolgung etwaiger Infektionsketten. Sie werden allein zu diesem Zweck verarbeitet und unverzüglich nach Zweckerreichung vernichtet.

Mein Stammverein:	Vorname & Zuname	Anschrift und Telefonnummer	Bitte ankreuzen
			Genesen & geimpft <input type="checkbox"/> Vollständig geimpft <input type="checkbox"/> Negativ getestet <input type="checkbox"/>
			Genesen & geimpft <input type="checkbox"/> Vollständig geimpft <input type="checkbox"/> Negativ getestet <input type="checkbox"/>
			Genesen & geimpft <input type="checkbox"/> Vollständig geimpft <input type="checkbox"/> Negativ getestet <input type="checkbox"/>
			Genesen & geimpft <input type="checkbox"/> Vollständig geimpft <input type="checkbox"/> Negativ getestet <input type="checkbox"/>
			Genesen & geimpft <input type="checkbox"/> Vollständig geimpft <input type="checkbox"/> Negativ getestet <input type="checkbox"/>
			Genesen & geimpft <input type="checkbox"/> Vollständig geimpft <input type="checkbox"/> Negativ getestet <input type="checkbox"/>
			Genesen & geimpft <input type="checkbox"/> Vollständig geimpft <input type="checkbox"/> Negativ getestet <input type="checkbox"/>
			Genesen & geimpft <input type="checkbox"/> Vollständig geimpft <input type="checkbox"/> Negativ getestet <input type="checkbox"/>
			Genesen & geimpft <input type="checkbox"/> Vollständig geimpft <input type="checkbox"/> Negativ getestet <input type="checkbox"/>

Unterschrift Trainer*in: _____

Folgende Personen sind vom Training ausgeschlossen:

1. Personen, die in Kontakt zu einer infizierten Person stehen oder standen, wenn seit dem Kontakt mit einer infizierten Person noch nicht 14 Tage vergangen sind
2. Personen, die Symptome eines Atemwegsinfekts oder erhöhte Temperatur aufweisen. **Die Teilnehmerlisten werden 4 Wochen aufbewahrt.**

Zuschauer & Bewirtung (erst nach Freigabe des Hallenbetreibers):

Zuschauer:

Blieben Sie bitte zuhause, wenn Sie typische Symptome haben.

Zuschauer*innen benötigen einen tagesaktuellen negativen Schnelltest, einen Genesenennachweis + Impfung oder einen vollständigen Impfnachweis.
Nach der letzten Impfung müssen 14 Tage vergangen sein.

Am Eingang müssen diese Dokumente vorgelegt werden und eine Datenerfassung zur Kontaktnachverfolgung findet weiterhin statt. Die Zuschauerzahl ist je nach Vorgabe der Hallenbetreiber begrenzt.

Am Eingang steht eine Desinfektionssäule für Sie bereit, bitte desinfizieren Sie sich die Hände.

An folgende Maßnahmen bitten wir SIE/DICH auch künftig zu halten:

Halten Sie Abstand zu Ihrem Sitznachbar.

Bitte vermeiden Sie Ansammlungen auf Laufwegen, halten Sie stets Abstand und achten SIE auf die Hinweisschilder vor Ort.

Durch die verstärkte Lüftung kann es sein, dass es etwas kalt in der Halle ist.
Wir raten zu einem Zwiebellook.

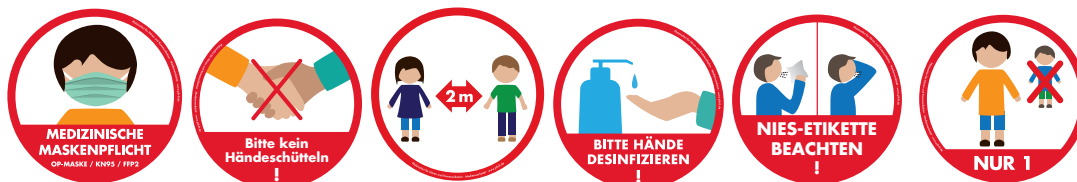

* Kinder unter 6 Jahren sind von der Maskenpflicht befreit.

Ausschank:

An unseren Ausschanktheken möchten wir größtmögliche Sicherheit bieten, weshalb wir alle erforderlichen Maßnahmen (Händehygiene, Lebensmittelhygiene, Plexiglasscheibe, Masken) getroffen haben.

Auf folgende Maßnahmen bitten wir SIE/DICH verstärkt zu achten:

- Kein Verweilen an der Theke. Wir wissen, es ist schön, ein Schwätzchen zu halten, doch bitte gehen SIE nach Erhalt ihrer Bestellung zügig weiter, damit andere auch die Chance haben, ihre Getränke/Lebensmittel zu ordern.
- Bitte achten Sie stets auf die Hinweisschilder und die Anweisungen vor Ort.
- Auf die Einhaltung der Abstände ist auch hier zu achten.

Mannschaften & Spielbeteiligte

Spieler*innen und Trainer*innen ab dem 6 Lebensjahr sowie alle weiteren Spielbeteiligte benötigen einen tagesaktuellen negativen Corona-Schnelltest.

(Genesen + Geimpft, vollständig geimpft sind von der Testpflicht, durch Vorlage einer Bestätigung befreit.)

Testmöglichkeiten:

Burg Apotheke Beilstein Hallenbad Beilstein, Albert-Einstein-Straße 20, 71717 Beilstein

Burg Apotheke Untergruppenbach, Heilbronner Str. 16, 74199 Untergruppenbach

Rathausapotheke Abstatt, Wildeckhalle, Beilsteiner Str. 27, 74232 Abstatt

Was müssen Sie beachten:

- Bitte füllen Sie die Kontakterfassung zuverlässig aus und geben diese am Eingang ab.
- Benutzen Sie die Ihnen zugewiesene Kabine. Halten Sie die Abstände ein. Die Nutzung der Duschen bedarf der Freigabe des Hallenbetreibers. Bei Fragen, fragen.
- Achten Sie auf die Laufwege und die Schilder vor Ort.
- Kabinenfeste sind nicht gestattet.
- Eine Reinigung der Hand und Kontaktflächen in den Kabinen, am Zeitnehmertisch, der Auswechselbänke und auf der Tribüne erfolgt regelmäßig.



AUF SPANNENDE SPIELE!

Piktogramme: <https://www.pih-ft.de/pihcms04/index.php/aktuelles/symbole-zum-kostenlosen-download-hygieneconcept>